VINCELLÉR Földmérő Kft.
2400 Dunaújváros, Gandhi u. 16.
Munkaszám: 38 / 2022.

FM: 630+12/2022. /2022.(..) Határszlat 1.m. mellihlet

VÁLTOZÁSI VÁZRAJZ

DUNAÚJVÁROS belterület
Adatszolgáltatás iktatószáma: 2 / 614 / 2022.

a 3680/3 helyrajzi számú földrészlet megosztásáról

Méretarány= 1:1000

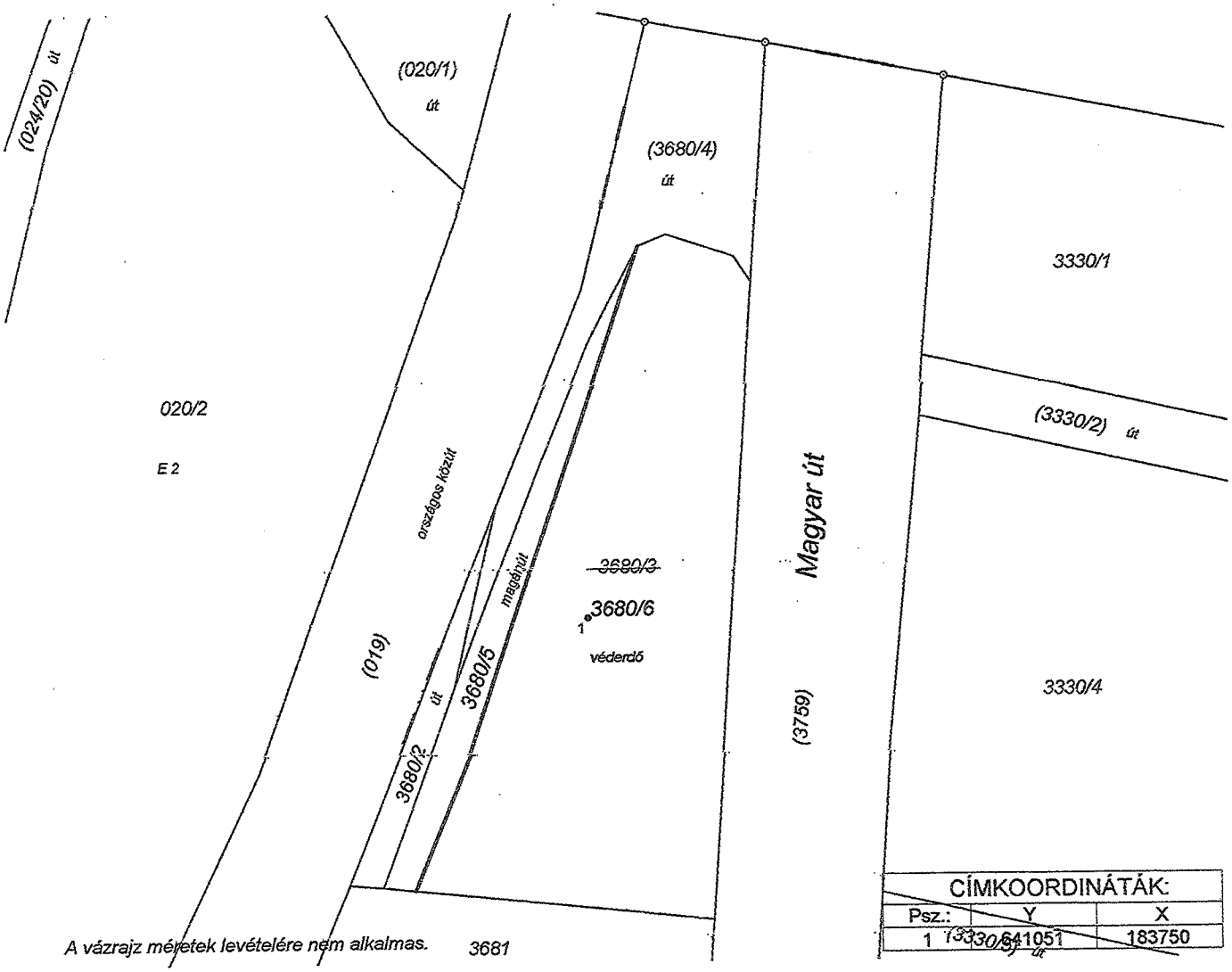

A vázrajz méretek levételére nem alkalmas.

CÍMKOORDINÁTÁK:		
Psz.:	Y	X
1	641051	183750

Változás előtti állapot						Változás utáni állapot							Megjegyzés
Helyrajzi szám	Alrészlet		min.o.	Terület	Ak.	Hrsz.	Alrészlet		min.o.	Terület	Ak.	Szolgalmi és egyéb jogok	
	jel	müv.ág		ha. nm			jel	müv.ág		ha. nm			
1	2	3	4	5	6	7	8	9	10	11	12	13	14
3680/3		kivett véderdő	-	0.3351	-	3680/5		kivett magánút	-	0.0393	-	Magassági korlátozás Magyar Telekom Távközlési Nyrt. 1097 Budapest, Könyves Kálmán körút 36. 50346/3/2005.11.03.	
						3680/6		kivett véderdő	-	0.2958	-	Magassági korlátozás Magyar Telekom Távközlési Nyrt. 1097 Budapest, Könyves Kálmán körút 36. 50346/3/2005.11.03.	
Összesen:				0.3351	-					0.3351	-		

A változás akaratunknak megfelelően történt:

Dunaújváros, 2022. 05. 10.
Készítő és minőséget tanúsító:

VINCELLÉR JÁNOS
földmérő mérnök
FM.ig.szám: 6602/2014.
Ing.rend.min.szám: 0051/1990.
2400 Dunaújváros, Gandhi u. 16.

Vincellér János
földmérő mérnök
Ing.rend.min.szám: 0051/1990.

A helyrajzi számozás és területszámítás helyes. Ez a záradék a keltezéstől számított egy évig hatályos.

Fejér Megyei Kormányhivatal
Dunaújváros
P.H. Vizsgáló
332.

2022 MÁJ. 17
2022. _____ hó ___-n

Ing.rend.min.száma:
KISS ERIKA
földmérő mérnök
Ifm: 1956/2006.